

গণপ্রজাতন্ত্রী বাংলাদেশ সরকার
স্বাস্থ্য ও পরিবার কল্যাণ মন্ত্রণালয়
স্বাস্থ্য শিক্ষা ও পরিবার কল্যাণ বিভাগ
প্রশাসন অনুবিভাগ

স্মারক নম্বর: ৫৯.০০.০০০০.১০২.৯৯.০০১.২৩-৭৪

তারিখ: ১৯-১২-২০২৩ খ্রি.

বিষয়: মাতৃ ও শিশু স্বাস্থ্য প্রশিক্ষণ ও ২০০ শয্যা বিশিষ্ট মাতৃ ও শিশু হাসপাতাল, লালকুঠি, মিরপুর পরিদর্শন প্রতিবেদন।

উপর্যুক্ত বিষয়ে সদয় অবগতির জন্য জানানো যাচ্ছে যে মাতৃ ও শিশু স্বাস্থ্য প্রশিক্ষণ প্রতিষ্ঠান ও ২০০ শয্যা বিশিষ্ট মাতৃ ও শিশু স্বাস্থ্য হাসপাতাল, লালকুঠি, মিরপুর গত ২৫/১১/২০২৩ খ্রি. তারিখে পরিদর্শন করা হয়। পরিদর্শন সংক্রান্ত প্রতিবেদন এতদসঙ্গে প্রেরণ করা হ'ল।

এমতাবস্থায়, প্রতিবেদনে বর্ণিত সুপারিশের আলোকে পরবর্তী কার্যক্রম গ্রহণের জন্য অনুরোধ করা হলো।

সংযুক্তি: বর্ননামতে ।

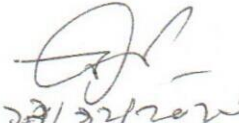
(এ কে এম নূরুনবী কবির)
অতিরিক্ত সচিব (প্রশাসন)
ফোন-০২৫৫১০০৬৩

সচিব

স্বাস্থ্য শিক্ষা ও পরিবার কল্যাণ বিভাগ
স্বাস্থ্য ও পরিবার কল্যাণ মন্ত্রণালয়

অনুলিপি সদয় অবগতি ও প্রয়োজনীয় ব্যবস্থা গ্রহণের জন্য:-

০১. মহাপরিচালক, পরিবার পরিকল্পনা অধিদপ্তর, কাওরান বাজার, ঢাকা
০২. বিভাগীয় পরিচালক (পরিবার পরিকল্পনা), রংপুর বিভাগ
০৩. উপপরিচালক, জেলা পরিবার পরিকল্পনা, নীলফামারী
০৪. প্রোগ্রামার, স্বাস্থ্য শিক্ষা ও পরিবার কল্যাণ বিভাগ
০৫. অতিরিক্ত সচিব (প্রশাসন) মহোদয়ের ব্যক্তিগত কর্মকর্তা, স্বাস্থ্য শিক্ষা ও পরিবার কল্যাণ বিভাগ

বিষয়: লালকুঠি মাতৃ ও শিশু স্বাস্থ্য প্রশিক্ষণ ও ২০০ শয্যা বিশিষ্ট মাতৃ শিশুস্বাস্থ্য হাসপাতাল পরিদর্শন প্রতিবেদন।

উপযুক্ত বিষয়ের পরিপ্রেক্ষিতি জানানো যাচ্ছে যে, ঢাকার মিরপুরে অবস্থিত লালকুঠি মাতৃ ও শিশু স্বাস্থ্য কেন্দ্র কার্যক্রম নিম্ন স্বাক্ষরকারী কর্তৃক ২৫/১১/২০২৩খ্রি. তারিখ সকাল ১০ঘটিকার পরিদর্শন করা হয়। পরিদর্শন প্রতিবেদনের উল্লেখযোগ্য তথ্য নিম্নে উল্লেখ করা হলো-

১. জনবল চিত্র: পরিচালক ডাক্তার রতন কুমার আগরওয়ালসহ অন্যান্য কর্মকর্তা কর্মচারীদের উপস্থিতি পাওয়া যায়। অফিসটিতে ১৬১ টি অনুমোদিত পদের বিপরীতে মাত্র ৪৭ জন কর্মরত রয়েছে এবং ১১৪ টি পদ বর্তমানে শূন্য। এছাড়া অন্য অফিসের সিনিয়র স্টাফ নার্স ৫ জন মিডওয়াইফ ৬ জন এবং পরিবার কল্যাণ পরিদর্শিকা ১৬ জন এখানে সংযুক্তি দিয়ে কাজ চালানো হচ্ছে। জনবলের ঘাটতি থাকার মা ও শিশু স্বাস্থ্য চালাতে অসুবিধা হচ্ছে মর্মে জানা গেল।

২. সম্পাদিত দৈনন্দিন কাজের চিত্র: এ কেন্দ্রের আগত মা ও শিশুরা কাংখিত সেবা গ্রহণের জন্য এসে শৃঙ্খলার সাথে লাইন ধরে সেবা নিতে দেখা যায়। একটি সিটিজেন চার্টার অফিসের সিডি দিয়ে উঠার সময় প্রত্যক্ষ করা যায়। বিভিন্ন পরীক্ষা-নিরীক্ষা তালিকা মূল্যসহ সেবা প্রার্থীদের অবগতির জন্য টানানো হয়েছে। সেবা প্রার্থীর প্রথম দিন এসেই একটি আইডি পান এবং তাঁর/এ সেবা পেয়ে সন্তোষ্ট। প্রতিষ্ঠানে প্রবেশ পথে সিটিজেন চার্টার প্রদর্শন করা প্রয়োজন। অফিসের কার্যক্রম, সেবা সংক্রান্ত বিস্তারিত তথ্য অফিসের সম্মুখে সর্বসাধারণের জানানোর জন্য প্রদর্শন করা জরুরী।

৩. ভৌত অবকাঠামো: ২০০৬ সালে স্থানে ৬ তলা বিশিষ্ট Maternal & Child Health Training & Rereech Institute (MCHRTI) এর নির্মাণ কাজ শুরু করা হয়। কিন্তু কাজটি অসমাপ্ত থেকে যায় এবং বিভিন্ন জটিলতায় দীর্ঘ ৮ বছর কাজ বন্ধ থাকে। অতঃপর ২য় পর্যায়ে জানুয়ারি ২০১৬ হতে অসম্পূর্ণ কাজ সম্পূর্ণ করণের জন্য ৪৮ কোটি টাকার পূর্ণ নির্মাণ প্রকল্প গ্রহণ করা হয়। প্রকল্পটি ১০ তলা পর্যন্ত নির্মাণ এবং পূর্বের অসমাপ্ত কাজ সম্পূর্ণ করার উদ্যোগে গ্রহণ করা হয়। কোয়ার্টার, ডরমেটরি, বাউন্ডারি ওয়াল আওতাধীন রাস্তা ডিবিটিউবওয়েল, বৈদ্যুতিক সাবস্টেশন জেনারেটর, অগ্নি নির্বাপন ব্যবস্থা, লিফট, আনুষঙ্গিক সরঞ্জামাদি, অপারেশন থিয়েটার, যন্ত্রপাতি শিশুদের আধুনিক SCANU ব্যবস্থা রয়েছে। এছাড়া ১০ তলা বিশিষ্ট নতুন ভাবে নির্মিত হাসপাতালটিতে যথেষ্ট পরিমাণ ঔষুধ যন্ত্রপাতি বিছানা আধুনিক সরঞ্জাম রয়েছে।

০৪. সেবামূলক কার্যক্রম:

ক) মা ও শিশুদের স্বাস্থ্য সেবা সাধারণ রোগীদের প্রাথমিক স্বাস্থ্য সেবা ঔষুধ সরবরাহ করা হয়। গর্ভবর্তী মায়াদের যাবতীয় সেবা ও অপারেশন সংক্রান্ত সেবা প্রদান করা হয়।

খ) প্রশিক্ষণ কার্যক্রমের অংশ হিসাব পরিবার পরিকল্পনা বিভাগের মাঠপর্যায়ে কর্মরত পরিবার কল্যাণ পরিদর্শিকা ও মিডওয়াইফারিদের কে প্রয়োজনীয় প্রশিক্ষণ দেওয়া হয়।

গ) প্রশাসনিক ইউনিট, নাসিং ইউনিট, ক্লিনিক্যাল ইউনিটের সমন্বয় সেবা প্রদান করা হয়। এছাড়া গাইনি বিভাগ, শিশু বিভাগ, নবজাতক বিভাগ, প্যাথলজি বিভাগ, এনেসথিয়া বিভাগ, রেডিওলোজি এন্ড ইমেজিং বিভাগ, ডায়গনস্টিক বিভাগ, ব্লাড ব্যাংক, বন্ধক বিভাগ, প্রজানন স্বাস্থ্য বিভাগ এবং জরুরী বিভাগের মাধ্যমে দিবারাত্রি সেবা প্রদান করা হয়। এছাড়া পরিবার পরিকল্পনা সেবা প্রজনন, স্বাস্থ্য সেবা, কৈশোরকালীন স্বাস্থ্য সেবা, পুষ্টি বিষয়ক পরামর্শ প্রদানের কার্যক্রম রয়েছে অত্র প্রতিষ্ঠানে।

এ. কে. এম. নুরুল্লাহী কবির
অতিরিক্ত সচিব
স্বাস্থ্য শিক্ষা ও পরিবার কল্যাণ বিভাগ
স্বাস্থ্য ও পরিবার কল্যাণ মন্ত্রণালয়
গণপ্রজাতন্ত্রী বাংলাদেশ সরকার

নির্মাণ কাজ সম্পূর্ণ হলেও জনবলের অভাবে ৬ তলা হতে ১০ম তলা পর্যন্ত কোন কার্যক্রম এখন চলমান নেই মর্মে পরিদর্শনকালে দেখা গেল। এছাড়া ৬ তলা বিশিষ্ট ৩ টি আবাসিক ভবনের নির্মাণ কাজও সম্পন্ন হয়েছে। দীর্ঘ তিন বছর পূর্বে নির্মিত ১ টি ডাক্তারদের ডরমিটরী ভবনে সম্পূর্ণ খালি অবস্থা রয়েছে দেখা গেল। বর্হি বিভাগে আগাত সেবা প্রার্থী থাকলে ও হাসপাতালে ভর্তি রোগীর সংখ্যা খুবই কম।

প্রকল্পের আওতায় হাসপাতালের জন্য বিভিন্ন ধরনের যন্ত্রপাতি ক্রয়, স্থাপন, ব্লাড ব্যাংক, এমএস আর সংগ্রহ করা হয়েছে এবং কেন্দ্রীয়ভাবে অক্সিজেন প্লান্ট ও ওয়াশিং প্লান্ট স্থাপন করা হয়েছে। প্রয়োজনীয় আসবাবপত্র কম্পিউটার দুইটি অ্যাশুলেসে হাসপাতালের জন্য ক্রয় করা হয়েছে।

অফিস প্রাঙ্গানের পশ্চিম পার্শে আবর্জনা, ডেনে জমা পানি, গ্যারেজ প্রবেশ পত্রের ফ্লোরের টাইলস ভাঙা এবং গ্যারেজ অকোজ বাইরের গাড়ি পাকিং অবস্থা দেখা যায়।

হাসপাতালে আগাত সেবা প্রার্থীদের কার্ডপ্রদানের মাধ্যমে রেজিস্ট্রেশন, স্বাস্থ্য সেবা প্রদান, তথ্য সংরক্ষণ, পরবর্তী ভিজিটের সময় ঐ তথ্য ব্যবহার স্বাস্থ্য সংক্রান্ত সেবা প্রদানের রোগীদের সার্বিক সেবা প্রদান দ্রুত সহজতর হয়েছে মর্মে প্রতিয়মান হয়।

সুপারিশ:



এম. নুসরুন্নাহী কবির
কে. অতিরিক্ত সচিব
-সিমা ও পরিবার কল্যাণ বিভাগ
পরিবার কল্যাণ মন্ত্রণালয়
বাংলাদেশ সরকার

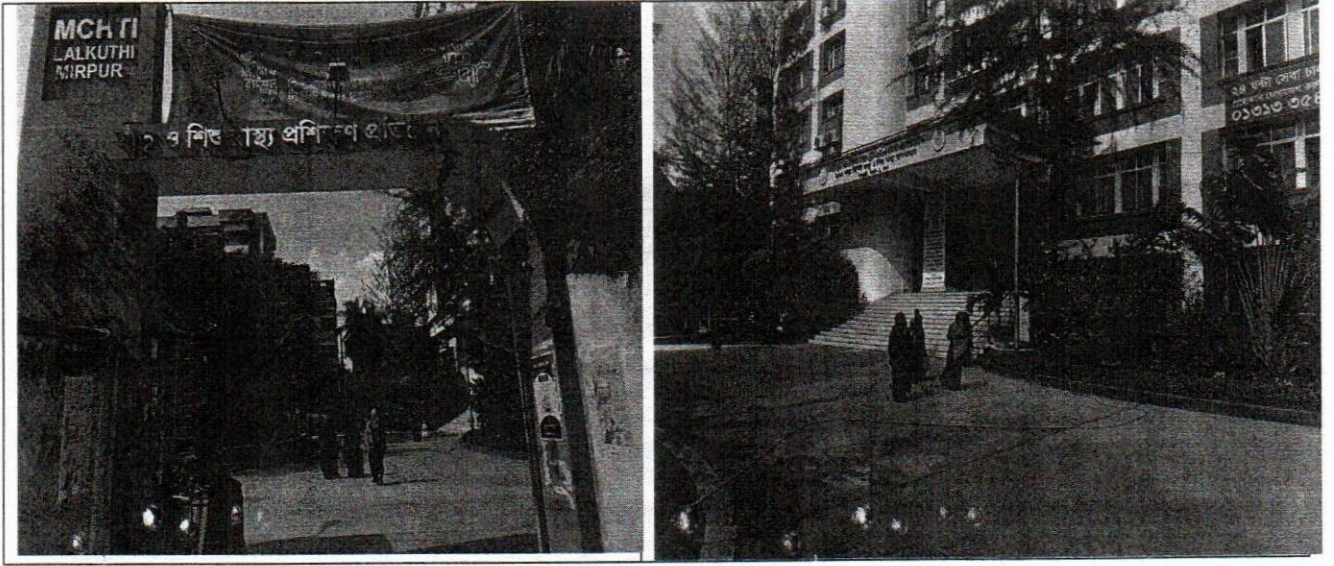

- (১) অফিসের কক্ষ নাম্বার দেয়া, সেবার বিবরণ লিপিবদ্ধকরন, যন্ত্রপাতির তালিকা সংরক্ষণ, যন্ত্রপাতি চালুরাখা, কম্পিউটার ব্যবহার যত্নশীল হওয়া ও অন্যান্য সরঞ্জাম সঠিক নিয়মে সংরক্ষণ করার জন্য এবং নিয়মিত পর্যবেক্ষণ রাখার জন্য উপস্থিতে কর্মকর্তা- কর্মচারীদেরকে পরামর্শ দেওয়া হয়।
- (২) ক্যাচমেন্ট এলাকায় মা ও শিশুদের এ হাসপাতালের সেবা গ্রহনে উদ্বুদ্ধ করার লক্ষ্যে প্রচার প্রচারনা চালানো প্রয়োজন।
- (৩) দক্ষ অভিজ্ঞ ডাক্তার, নার্স মিডওয়াইফ নিয়োগ করে ৬-১০ তলার কক্ষে সেবা প্রাদনের উদ্যোগ গ্রহনের জন্য মহাপরিচালক, পরিবার পরিকল্পনা অধিদপ্তরকে অনুরোধ করা হলো।

সংযুক্তি: বর্ননামতে ।

(এ কে এম. নূরুন্নবী কবির)
অতিরিক্ত সচিব (প্রশাসন)
ফোন-০২-৫৫১০০৬৩

মাতৃ ও শিশু স্বাস্থ্য প্রশিক্ষণ প্রতিষ্ঠান

লালকুঠি, মিরপুর, ঢাকা

দৈনন্দিন সেবা প্রাপ্ত ভর্তিকৃত (Bed occupancy) রোগীর সংখ্যা (এপ্রিল-২৩ থেকে ২২-নভেম্বর ২০২৩ পর্যন্ত)

মাসের নাম	তারিখ	আন্তঃ বিভাগ		পোস্ট অপারেটিভ রুম	নরমাল ডেলিভারী রুম	SCANU	মোট	
		গাইনী এন্ড অবস্	শিশু					
এপ্রিল-২৩	০১/০৪/২০২৩	৬	৩	৪	৪	৫	২২	
	০২/০৪/২০২৩	১২	১	৭	২	৭	২৯	
	০৩/০৪/২০২৩	৯	১	২	০	৫	১৭	
	০৪/০৪/২০২৩	১৪	১	১	১	৩	২০	
	০৫/০৪/২০২৩	১৩	১	২	১	২	১৯	
	০৬/০৪/২০২৩	১৭	২	৩	০	৪	২৬	
	০৭/০৪/২০২৩	১২	০	৪	০	৪	২০	
	০৮/০৪/২০২৩	১২	০	১০	২	৩	২৭	
	০৯/০৪/২০২৩	৯	০	৯	১	২	২১	
	১০/০৪/২০২৩	১০	০	১	২	১	১৪	
	১১/০৪/২০২৩	১৬	০	৩	৪	১	২৪	
	১২/০৪/২০২৩	২৪	১	৩	২	৪	৩৪	
	১৩/০৪/২০২৩	২৬	১	২	২	৮	৩৯	
	১৪/০৪/২০২৩	২৪	২	৯	০	৮	৪৩	
	১৫/০৪/২০২৩	১৬	৩	৬	৩	৭	৩৫	
	১৬/০৪/২০২৩	৭	৪	০	০	৫	১৬	
	১৭/০৪/২০২৩	৯	৩	১	২	৬	২১	
	১৮/০৪/২০২৩	১২	৪	২	৪	৫	২৭	
	১৯/০৪/২০২৩	১৮	১	১	২	৩	২৫	
	২০/০৪/২০২৩	২০	১	১	১	৩	২৬	
	২১/০৪/২০২৩	১৮	১	১	৩	২	২৫	
	২২/০৪/২০২৩	৩	০	৩	১	০	৭	
	২৩/০৪/২০২৩	৫	০	৩	০	০	৮	
	২৪/০৪/২০২৩	৫	০	৭	১	০	১৩	
	২৫/০৪/২০২৩	৫	০	২	১	০	৮	
	২৬/০৪/২০২৩	৩	০	৪	১	২	১০	
	২৭/০৪/২০২৩	৫	০	১	৩	২	১১	
	২৮/০৪/২০২৩	৯	০	২	০	১	১২	
	২৯/০৪/২০২৩	১৪	০	৪	১	১	২০	
	৩০/০৪/২০২৩	১৪	০	০	১	০	১৫	
	মোট		৩৬৭	৩০	৯৮	৪৫	৯৪	৬৩৪
	মে	০১/০৫/২০২৩	১১	০	১	১	০	১৩
০২/০৫/২০২৩		১২	০	২	২	১	১৭	
০৩/০৫/২০২৩		৯	০	৪	১	১	১৫	
০৪/০৫/২০২৩		১১	২	০	০	১	১৪	
০৫/০৫/২০২৩		১৩	২	৩	২	১	২১	
০৬/০৫/২০২৩		৮	০	৪	০	১	১৩	
০৭/০৫/২০২৩		৬	০	১	১	১	৯	
০৮/০৫/২০২৩		৭	৫	১	০	১	১৪	
০৯/০৫/২০২৩		৭	৪	১	০	২	১৪	
১০/০৫/২০২৩		৭	৩	৬	১	৩	২০	
১১/০৫/২০২৩		৯	১	৪	০	৪	১৮	
১২/০৫/২০২৩		১২	২	৩	৩	৩	২৩	
১৩/০৫/২০২৩		১৩	২	৩	৩	৪	২৮	
১৪/০৫/২০২৩		১৭	২	২	২	৪	৩০	
১৫/০৫/২০২৩		১২	২	০	০	৬	৩৫	

ড. এম. নূরুন্নাহার
সিনিয়র সচিব
স্বাস্থ্য ও পরিবার কল্যাণ
বিশ্বাস ও পরিবার কল্যাণ
গণপ্রজাতন্ত্রী বাংলাদেশ সরকার

২৩/৫/২৩

বাসের নাম	তারিখ	আসন্ন বিভাগ		পোস্ট অপারেটিভ রুম	নরমাল ডেলিভারী রুম	SCANU	মোট	
		গাইনী এক্স অবস্	শিশু					
মে-২৩	১৬/০৫/২০২৩	২১	৩	৪	০	১১	৩৯	
	১৭/০৫/২০২৩	২৫	৪	৪	২	৭	৪২	
	১৮/০৫/২০২৩	১৯	৫	৪	২	৭	৩৭	
	১৯/০৫/২০২৩	১৫	১	১	২	৭	২৬	
	২০/০৫/২০২৩	১৭	০	৭	১	৩	২৮	
	২১/০৫/২০২৩	১৩	০	৩	১	১	১৮	
	২২/০৫/২০২৩	১৮	০	৩	২	২	২৫	
	২৩/০৫/২০২৩	১৫	০	৩	১	৫	২৪	
	২৪/০৫/২০২৩	১৬	০	৭	০	৫	২৮	
	২৫/০৫/২০২৩	১৫	৩	০	১	৪	২৩	
	২৬/০৫/২০২৩	১০	১	৫	১	১	১৮	
	২৭/০৫/২০২৩	১৫	০	৫	২	১	২৩	
	২৮/০৫/২০২৩	১৪	১	৫	০	২	২২	
	২৯/০৫/২০২৩	১৬	২	৩	০	২	২৩	
	৩০/০৫/২০২৩	১৫	২	১	৩	১	২২	
	৩১/০৫/২০২৩	১৫	৩	১	৩	১	২৩	
	মোট	৪২৩	৫১	১০১	৩৭	৯৩	৭০৫	
জুন-২৩	০১/০৬/২০২৩	১৩	৪	৩	০	৩	২৩	
	০২/০৬/২০২৩	১৩	৩	২	৪	২	২৪	
	০৩/০৬/২০২৩	১২	৪	৪	৩	২	২৫	
	০৪/০৬/২০২৩	১০	৩	৬	২	৩	২৪	
	০৫/০৬/২০২৩	১১	৩	৫	২	২	২৩	
	০৬/০৬/২০২৩	১৭	৩	৪	২	১	২৭	
	০৭/০৬/২০২৩	১৮	৩	২	১	২	২৬	
	০৮/০৬/২০২৩	১৭	২	৫	১	২	২৭	
	০৯/০৬/২০২৩	১৫	২	১	২	১	২১	
	১০/০৬/২০২৩	১৬	২	৭	১	১	২৭	
	১১/০৬/২০২৩	৯	২	৯	২	২	২৪	
	১২/০৬/২০২৩	১৭	০	২	২	২	২৩	
	১৩/০৬/২০২৩	২৩	২	৫	০	২	৩২	
	১৪/০৬/২০২৩	২২	২	০	০	২	২৬	
	১৫/০৬/২০২৩	২১	১	৪	২	৩	৩১	
	১৬/০৬/২০২৩	৬	১	১	৩	২	১৩	
	১৭/০৬/২০২৩	১০	৩	১	২	৪	২০	
	১৮/০৬/২০২৩	৭	৪	১	১	৫	১৮	
	১৯/০৬/২০২৩	৫	৪	২	৩	৫	১৯	
	২০/০৬/২০২৩	৯	৩	৫	১	৩	২১	
	২১/০৬/২০২৩	৬	২	১	১	২	১২	
	২২/০৬/২০২৩	১১	২	৮	১	২	২৪	
	২৩/০৬/২০২৩	৮	০	১	১	২	১২	
	২৪/০৬/২০২৩	১৩	১	১	২	২	১৯	
	২৫/০৬/২০২৩	১৫	১	৬	৩	১	২৬	
	২৬/০৬/২০২৩	১৩	১	৪	১	১	২০	
	২৭/০৬/২০২৩	৯	০	১	০	১	১১	
	২৮/০৬/২০২৩	১২	০	০	৩	১	১৬	
	২৯/০৬/২০২৩	৬	০	১	০	০	৭	
	৩০/০৬/২০২৩	৪	০	১	২	০	৭	
	মোট	৩৬৩	৫১	৯৩	৪৩	৪৪	৬১	৬২৮
	০১/০৭/২০২৩	২	০	০	১	২	৫	
	০২/০৭/২০২৩	০	০	০	০	১	৬	

এ. কে. এম. নুরুল হুদা
 জাতিক্রম সচিব
 স্বাস্থ্য শিশু ও পরিবার কল্যাণ মন্ত্রণালয়
 গণপ্রজাতন্ত্রী বাংলাদেশ সরকার

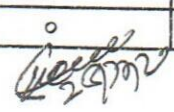

মাসের নাম	তারিখ	আন্তঃ বিভাগ		পোস্ট অপারেটিভ রুম	নরমাল ডেলিভারী রুম	SCANU	মোট
		গাইনী এন্ড অবস্	শিশু				
	০৩/০৭/২০২৩	৫	০				
	০৪/০৭/২০২৩	৯	১	৫	০	১	১১
	০৫/০৭/২০২৩	১৩	১	০	৩	১	১৪
	০৬/০৭/২০২৩	১০	০	৫	৩	০	২২
	০৭/০৭/২০২৩	১৪	২	১	০	০	১১
	০৮/০৭/২০২৩	১১	২	০	৪	২	২২
	০৯/০৭/২০২৩	৭	২	৬	২	২	২৩
	১০/০৭/২০২৩	১৩	৪	৫	১	৩	১৮
	১১/০৭/২০২৩	১২	৫	১	৩	৫	২৭
	১২/০৭/২০২৩	১৬	৪		২	৪	২৪
	১৩/০৭/২০২৩	১০	২	৮	০	৬	৩৪
	১৪/০৭/২০২৩	১৩	৩	৪	১	৩	২০
	১৫/০৭/২০২৩	১৭	২	০	২	২	২০
জুলাই-২৩	১৬/০৭/২০২৩	১৩	১	৬	০	২	৩০
	১৭/০৭/২০২৩	২১	১	৩	১	১	২২
	১৮/০৭/২০২৩	২৭	১		৩	২	৩০
	১৯/০৭/২০২৩	২০	৩	২	১	২	৩৩
	২০/০৭/২০২৩	১৯	৪	৬	২	২	৩৩
	২১/০৭/২০২৩	২০	৭	৫	৩	৩	৩৪
	২২/০৭/২০২৩	১৩	৪	০	০	২	২৯
	২৩/০৭/২০২৩	১০	৭	৭	২	১	২৭
	২৪/০৭/২০২৩	১৬	৬	৪	৪	১	২৪
	২৫/০৭/২০২৩	১৫	৩	৪	১	২	২৯
	২৬/০৭/২০২৩	১৪	২	২	৪	২	২৬
	২৭/০৭/২০২৩	১৬	৩	৫	৩	৩	২৭
	২৮/০৭/২০২৩	১৫	৪	২	২	৩	২৬
	২৯/০৭/২০২৩	৯	৪	২	৩	২	২৬
	৩০/০৭/২০২৩	১০	৪	০	২	৩	১৮
	৩১/০৭/২০২৩	৭	২	৭	১	০	১৯
	মোট	৩৯৭	৮৪	১১১	১	০	১৭
	০১/০৮/২০২৩	৯	১	৩	৫৫	৬৩	৭১০
	০২/০৮/২০২৩	১৩	১	৩	২	৩	১৮
	০৩/০৮/২০২৩	১৪	১	৩	২	৪	২৩
	০৪/০৮/২০২৩	১৮	০	৩	০	২	২০
	০৫/০৮/২০২৩	১০	০	২	০	১	২১
	০৬/০৮/২০২৩	১১	১	৩	২	১	১৬
	০৭/০৮/২০২৩	১৩	১	১	২	২	১৭
	০৮/০৮/২০২৩	৮	০	৬	২	২	২৪
	০৯/০৮/২০২৩	১২	০	৩	০	১	১২
	১০/০৮/২০২৩	১২	১	১	১	১	১৫
	১১/০৮/২০২৩	৯	২	৩	০	০	২২
	১২/০৮/২০২৩	২০	৫	৩	০	১	১৫
	১৩/০৮/২০২৩	১৭	২	৭	০	১	৩৩
	১৪/০৮/২০২৩	২১	৬	৩	২	১	২৯
	১৫/০৮/২০২৩	১৭	৮	৫	০	১	৩১
আগষ্ট-২৩	১৬/০৮/২০২৩	১৯	৫	৩	০	১	৩১
	১৭/০৮/২০২৩	২১	২	৫	০	১	২৮
	১৮/০৮/২০২৩	২০	৩	৫	১	১	৩০
	১৯/০৮/২০২৩	১৬	৩		১	৫	২৯
	২০/০৮/২০২৩	১৯			১	৭	৩৫
					০	৫	২৯

প্র.ক. এম. নুরুল হক
 জাতীয় সচিব
 স্বাস্থ্য শিক্ষা ও পরিবার কল্যাণ বিভাগ
 স্বাস্থ্য ও পরিবার কল্যাণ মন্ত্রণালয়
 গণপ্রজাতন্ত্রী বাংলাদেশ সরকার

২৭/৮/২৩

মাসের নাম	তারিখ	আন্তঃ বিভাগ		পোস্ট অপারেটিভ রুম	নরমাল ডেলিভারী রুম	SCANU	মোট
		গাইনী এন্ড অবস্	শিশু				
	২১/০৮/২০২৩	১৬	১	৬	১	৫	২৯
	২২/০৮/২০২৩	২০	১	৩	০	৬	৩০
	২৩/০৮/২০২৩	২৩	০	৪	০	৪	৩১
	২৪/০৮/২০২৩	২২	০	৩	২	৪	৩১
	২৫/০৮/২০২৩	২৫	০	৫	২	৩	৩৫
	২৬/০৮/২০২৩	২১	০	৫	০	১	২৭
	২৭/০৮/২০২৩	১৭	০	২	২	২	২৩
	২৮/০৮/২০২৩	১৭	১	৪	২	২	২৬
	২৯/০৮/২০২৩	১৯	০	৩	১	১	২৪
	৩০/০৮/২০২৩	১৮	১	৩	০	১	২৩
	৩১/০৮/২০২৩	১৮	০	৩	৪	০	২৫
	মোট	৫১৫	৪৬	১২১	৩০	৭০	৭৮২
	০১/০৯/২০২৩	২২	১	০	১	৪	২৮
	০২/০৯/২০২৩	১৫	১	২	৩	৪	২৫
	০৩/০৯/২০২৩	১৪	৪	৫	২	৩	২৮
	০৪/০৯/২০২৩	১৪	৪	২	০	২	২২
	০৫/০৯/২০২৩	১২	৪	৪	২	১	২৩
	০৬/০৯/২০২৩	১৩	৭	৫	১	১	২৭
	০৭/০৯/২০২৩	১৩	৭	১	১	১	২৩
	০৮/০৯/২০২৩	১১	৪	৩	১	১	২০
	০৯/০৯/২০২৩	১৩	৪	৪	১	২	২৪
	১০/০৯/২০২৩	১৪	২	৬	৩	২	২৭
	১১/০৯/২০২৩	১৬	০	৬	৩	৩	২৮
	১২/০৯/২০২৩	১৪	১	২	২	৩	২২
	১৩/০৯/২০২৩	১৬	২	৪	৫	৪	৩১
	১৪/০৯/২০২৩	১৯	৪	৪	১	৬	৩৪
	১৫/০৯/২০২৩	২১	৩	০	০	৭	৩১
	১৬/০৯/২০২৩	১৮	৪	৭	২	৬	৩৭
	১৭/০৯/২০২৩	১৫	৪	৬	১	২	২৮
	১৮/০৯/২০২৩	১৫	৩	৫	২	২	২৭
	১৯/০৯/২০২৩	১৮	৪	২	০	২	২৬
	২০/০৯/২০২৩	১৯	৫	২	১	৪	৩১
	২১/০৯/২০২৩	২০	৪	৬	১	৫	৩৬
	২২/০৯/২০২৩	১৫	৪	৫	৪	৩	৩১
	২৩/০৯/২০২৩	১৬	৪	৬	৩	১	৩০
	২৪/০৯/২০২৩	১১	৪	৩	১	১	২০
	২৫/০৯/২০২৩	১৪	৪	৮	১	১	২৮
	২৬/০৯/২০২৩	১৯	৪	৭	১	২	৩৩
	২৭/০৯/২০২৩	১৭	৫	০	৩	১	২৬
	২৮/০৯/২০২৩	২৩	৫	০	১	১	৩০
	২৯/০৯/২০২৩	২৬	৪	৫	২	১	৩৮
	৩০/০৯/২০২৩	১৮	৪	০	৩	২	২৭
	মোট	৪৯১	১১০	১১০	৫২	৭৮	৮৪১
	০১/১০/২০২৩	১৬	৯	৭	২	৩	৩৭
	০২/১০/২০২৩	২০	৭	৫	০	৩	৩৫
	০৩/১০/২০২৩	১৭	৭	৪	২	৩	৩৩
	০৪/১০/২০২৩	১৮	৮	২	০	১	২৯
	০৫/১০/২০২৩	২৩	৮	৪	২	২	৩৯
	০৬/১০/২০২৩	১৯	৫	০	২	৪	৩০
	০৭/১০/২০২৩	১৬	৪	৩	২	২	২৭

সেপ্টেম্বর-২৩

[Handwritten signature]

	গাইনী এন্ড অবস্	শিশু				
০৮/১০/২০২৩	১২	৮	১	১	২	২৪
০৯/১০/২০২৩	১৪	৪	৪	০	১	২৩
১০/১০/২০২৩	৮	৪	৬	১	৪	২৩
১১/১০/২০২৩	১৩	০	০	২	৪	১৯
১২/১০/২০২৩	১২	১	৮	২	১	২৪
১৩/১০/২০২৩	১৪	৬	০	০	১	২১
১৪/১০/২০২৩	১৫	৫	৬	৩	৫	৩৪
১৫/১০/২০২৩	১৭	৪	৫	১	৫	৩২
১৬/১০/২০২৩	১৮	৪	৬	২	৩	৩৩
১৭/১০/২০২৩	১৮	৪	৫	২	৩	৩২
১৮/১০/২০২৩	১৮	৪	৫	১	১	২৯
১৯/১০/২০২৩	২২	৪	৭	১	৩	৩৭
২০/১০/২০২৩	২২	৩	০	৩	৩	৩১
২১/১০/২০২৩	২৫	৩	৪	০	৪	৩৬
২২/১০/২০২৩	১৭	১	৬	১	৩	২৮
২৩/১০/২০২৩	১৮	০	৬	১	৪	২৯
২৪/১০/২০২৩	১৮	০	৩	১	২	২৪
২৫/১০/২০২৩	১৭	০	৫	২	৩	২৫
২৬/১০/২০২৩	১৭	০	১	২	২	২২
২৭/১০/২০২৩	১৯	০	৯	১	২	৩১
২৮/১০/২০২৩	১৫	০	৪	১	১	২১
২৯/১০/২০২৩	১৭	১	৩	১	২	২৪
৩০/১০/২০২৩	২৪	১	৬	২	৩	৩৬
৩১/১০/২০২৩	২৪	০	০	২	২	২২
মোট	৫৪৩	১০৫	১২৫	৪৩	২২	৭৫৭
০১/১১/২০২৩	২২	০	৭	১	০	৩০
০২/১১/২০২৩	২৮	৫	২	২	২	৩৯
০৩/১১/২০২৩	২৩	৪	১	১	১	৩০
০৪/১১/২০২৩	২২	২	৮	৩	১	৩৬
০৫/১১/২০২৩	২০	৩	৬	২	২	৩৩
০৬/১১/২০২৩	২৩	৪	৩	২	০	৩২
০৭/১১/২০২৩	২৫	৩	১	২	২	৩৩
০৮/১১/২০২৩	২৩	২	৭	৪	০	৩৬
০৯/১১/২০২৩	২৪	২	৭	৩	২	৩৮
১০/১১/২০২৩	২০	৪	১	১	০	২৬
১১/১১/২০২৩	২২	৩	৪	১	২	৩২
১২/১১/২০২৩	২০	৪	৫	৪	১	৩৪
১৩/১১/২০২৩	২১	৫	৩	২	১	৩২
১৪/১১/২০২৩	২১	৪	৮	২	১	৩৬
১৫/১১/২০২৩	১৭	৪	৭	০	১	২৯
১৬/১১/২০২৩	২৫	৬	৩	৩	১	৩৮
১৭/১১/২০২৩	২৮	৫	১	২	০	৩৬
১৮/১১/২০২৩	২৩	৫	৫	২	০	৩৫
১৯/১১/২০২৩	২২	৫	০	১	০	২৮
২০/১১/২০২৩	১৯	৪	২	০	১	২৬
২১/১১/২০২৩	১০	১	৫	১	০	১৭
২২/১১/২০২৩	১৩	৩	৭	৪	২	২৯
মোট	৪৭১	৭৮	৯৩	৪৩	২০	৭০৫

অক্টোবর-২৩

নভেম্বর-২৩

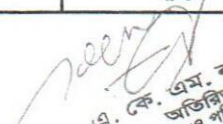
 এ. কে. এম. নূরুল কবির
 অতিরিক্ত সচিব
 স্বাস্থ্য শিক্ষা ও পরিবার কল্যাণ বিভাগ
 স্বাস্থ্য ও পরিবার কল্যাণ সঞ্চালক
 গণপ্রজাতন্ত্রী বাংলাদেশ সরকার

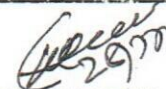
 ডা. কামরুজ্জামান
 পরিচালক
 গণপ্রজাতন্ত্রী বাংলাদেশ সরকার

মাতৃ ও শিশু স্বাস্থ্য প্রশিক্ষণ প্রতিষ্ঠান ও ২০০ শয্যা বিশিষ্ট মাতৃ ও শিশু স্বাস্থ্য হাসপাতাল, লালকুঠি, মিরপুর, ঢাকা এর জনবলের তথ্য।

ক্র: নং	পদের নাম	অনুমোদিত	কর্মরত	শূন্য পদের সংখ্যা	মন্তব্য
০১	পরিচালক	০১	০১	০	
০২	উপপরিচালক	০১	০১	০	
০৩	সহকারী পরিচালক	০১	০১	০	অর্থ ইউনিট, পরিবার পরিকল্পনা অধিদপ্তর, ঢাকায় সংজ্ঞিতে কর্মরত
০৪	সিনিয়র কনসালটেন্ট (গাইনী এন্ড অবস্)	০৬	০৫	০১	০১ জন এমসিএইচটিআই, আজিমপুর, ঢাকায় সংযুক্তিতে কর্মরত
০৫	জুনিয়র কনসালটেন্ট(গাইনী এন্ড অবস্)	০৩	০১	০২	
০৬	সিনিয়র কনসালটেন্ট (শিশু)	০৩	০৩	০	০১ জন এমসিএইচটিআই, আজিমপুর, ঢাকায় সংজ্ঞিতে কর্মরত
০৭	জুনিয়র কনসালটেন্ট (শিশু)	০৩	০	০৩	
০৮	সিনিয়র কনসালটেন্ট (এ্যানেছেসিয়া)	০১	০১	০	
০৯	জুনিয়র কনসালটেন্ট (এ্যানেছেসিয়া)	০২	০	০২	
১০	জুনিয়র কনসালটেন্ট (রেডিওলজি এন্ড ইমেজিং)	০১	০	০১	
১১	জুনিয়র কনসালটেন্ট (প্যাথলজি)	০১	০	০১	
১২	জুনিয়র কনসালটেন্ট (নবজাতক)	০১	০	০১	
১৩	জুনিয়র কনসালটেন্ট(জেনারেল সার্জারী)	০১	০	০১	
১৪	আবাসিক সার্জন	০১	০	০১	
১৫	আবাসিক ফিজিসিয়ান	০১	০	০১	
১৬	মেডিকেল অফিসার (অস্ত্র,বহিঃ ও জরুরী বিভাগ)	২৫	২৫	০	০৩ জন কোর্সে অধ্যয়নরত এবং ০২ জন মাতৃত্বজনিত ছুটিতে আছেন।
১৭	প্রভাষক (ট্রেনিং)	০২	০২	০	
১৮	সেবা তত্ত্বাবধায়ক	০১	০	০১	
১৯	সেবা উপ-তত্ত্বাবধায়ক	০১	০	০১	
২০	নার্সিং সুপারভাইজার	০৪	০	০৪	
২১	সিনিয়র স্টাফ নার্স	৬০	০	৬০	
২২	পরিসংখ্যান কর্মকর্তা	০১	০	০১	
২৩	পরিসংখ্যান সহকারী	০১	০	০১	
২৪	পুষ্টি বিদ	০১	০	০১	
২৫	হেলথ এডুকেটর	০১	০	০১	
২৬	হিসাব রক্ষণ কর্মকর্তা	০১	০	০১	
২৭	সহকারী লাইব্রেরিয়ান	০১	০	০১	
২৮	ফার্মাসিস্ট	০৪	০৪	০	
২৯	স্ট-মুদ্রাক্ষরিক কাম কম্পি: অপারেটর	০১	০	০১	
৩০	প্রধান সহকারী	০১	০	০১	
৩১	হিসাব রক্ষক	০১	০	০১	
৩২	স্টোর কিপার	০১	০১	০	
৩৩	অফিস সহকারী কাম কম্পি: মুদ্রাক্ষরিক	০৩	০২	০১	
৩৪	টিকিট ক্লার্ক	০২	০	০২	
৩৫	কিচেন-সুপারভাইজার	০১	০	০১	
৩৬	ওয়ার্ড মাস্টার	০১	০	০১	
৩৭	রেকর্ড কিপার	০১	০	০১	
৩৮	লিলেন কিপার	০১	০	০১	
৩৯	মেডিকেল টেকনোলজিস্ট (রেডিও)	০২	০	০২	
৪০	মেডিকেল টেকনোলজিস্ট (ল্যাব)	০৪	০	০৪	
৪১	ইনস্ট্রুমেন্ট কেয়ারটেকার	০১	০	০১	
৪২	স্টেরিলাইজার কাম মেকানিক	০১	০	০১	
৪৩	কার্ডগ্ৰাফার	০১	০	০১	
৪৪	অফিস সহায়ক	০৯	০	০৯	
	মোট:	১৬১	৪৭	১১৪	

এ. কে. এম. নূরশরী কবির
অতিরিক্ত সচিব
স্বাস্থ্য শিক্ষা ও পরিবার কল্যাণ বিভাগ
স্বাস্থ্য ও পরিবার কল্যাণ মন্ত্রণালয়
১৯৭৩ চক বাংলাদেশ সরকার

১৯৭৩

ডা. বতন কুমার আগরওয়ালী
পরিচালক
স্বাস্থ্য ও পরিবার কল্যাণ প্রতিষ্ঠান
১৯৭৩ চক, মিরপুর, ঢাকা।

মাতৃ ও শিশু স্বাস্থ্য প্রশিক্ষণ প্রতিষ্ঠান ও ২০০ শয্যা বিশিষ্ট মাতৃ ও শিশু স্বাস্থ্য হাসপাতাল, লালকুঠি, মিরপুর, ঢাকা
এর সংযুক্তিতে কর্মরত কর্মচারীর তথ্য

ক্র: নং	পদের নাম	কর্মরত পদের সংখ্যা	সংযুক্তিতে কর্মরত কর্মকর্তা ও কর্মরত কর্মচারীর সংখ্যা	মন্তব্য
০১	সিনিয়র স্টাফ নার্স	-	০৫ জন	
০২	মিডওয়াইফ	-	০৬ জন	
০২	পরিবার কল্যাণ পরিদর্শিকা	-	১৬ জন	০১ জন মাতৃত্ব জনিত ছুটিতে আছেন।

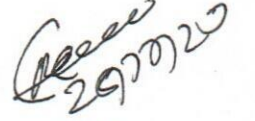

ডা. বতন কুমার আশরুওয়ালা
পরিচালক
মাতৃ ও শিশু স্বাস্থ্য প্রশিক্ষণ প্রতিষ্ঠান
লালকুঠি, মিরপুর, ঢাকা।

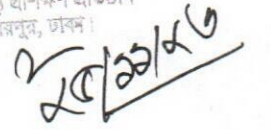

এ. কে. এম. মুরশ্বদী কবির
অতিরিক্ত সচিব
স্বাস্থ্য শিক্ষা ও পরিবার কল্যাণ বিভাগ
মাতৃ ও পরিবার কল্যাণ মন্ত্রণালয়
গণপ্রজাতন্ত্রী বাংলাদেশ সরকার

মাতৃ ও শিশু স্বাস্থ্য প্রশিক্ষণ প্রতিষ্ঠান
লালকুঠি, মিরপুর, ঢাকা
রিপোর্ট (এপ্রিল-২৩ থেকে ২২-নভেম্বর ২০২৩ পর্যন্ত)

ক্রমিক নং	সেবার ধরন	মাসের নাম (এপ্রিল-২৩ থেকে ২২ নভেম্বর-২৩ পর্যন্ত)								
		এপ্রিল	মে	জুন	জুলাই	আগস্ট	সেপ্টেঃ	অক্টোঃ	২২-নভেঃ	
১	খাবার বড়ি	৩৪	২৭	১৬	৩১	২৮	২৭	২৭	১৫	
২	কনডম	১২	২৭	১৮	২৬	১৯	১৭	২৪	১৯	
৩	ইনজেকটেবল	১২	১১	১২	১২	১৪	১৫	১৫	২১	
৪	আইইউডি	১১	১১	৫	৬	১৫	১১	২৯	১৪	
৫	ইমপ্লান্ট	৪৬	২৭	৩৩	৩১	২৫	১৪	২৪	১৮	
৬	স্থায়ী পদ্ধতি (পুরুষ)	০	০	০	১	০	১	০	০	
৭	স্থায়ী পদ্ধতি (মহিলা)	৩	৭	৮	২	৫	৪	৬	৪	
৮	এমআর	১	৪	০	০	৩	১	০	৩১	
৯	জরায়ু মুখ ও স্তন ক্যাম্পার স্ক্রীনিং	৬	২০	৫২	৫৯	৬২	২৮	৩৭	৩২	
১০	ইপিআই	৫৪৫	৬৯৯	৬৪৯	৭৪১	৭৯৮	৯৬১	৬৬০	৬৬৮	
১১	গর্ভকালীন সেবা	১৭২৮	২৩৬৮	১৯৮৯	২৪৭৫	২৩৫৪	২১৯৭	২১৯০	১৪৫৩	
১২	পরিবার পরিকল্পনা পদ্ধতি বিষয়ে কাউন্সেলিং প্রাপ্ত মায়ের সংখ্যা	১৭২৮	২৩৬৮	১৯৮৯	২৪৭৫	২৩৫৪	২১৯৭	২১৯০	১৪৫৩	
১৩	প্রসব/ডেলিভারী সেবা	নরমাল	১১	১৮	২৬	৪০	২১	২৯	৩৩	২২
		সিজারিয়ান সেকশন	৯১	৯৮	৯১	১১১	১১৮	১০৬	১২৫	৯৩
		মোট	১০২	১১৬	১১৭	১৫১	১৩৯	১৩৫	১৫৮	১১৫
১৪	প্রজনন স্বাস্থ্য সেবা (মা)	২২৫	২৪১	২৫১	৩২৩	৩৪৯	২৯০	৩৩৪	২৫৯	
১৫	প্রজনন স্বাস্থ্য সেবা (শিশু)	২৭৬	২৮৬	২৯৩	৩৫৪	৩৪৩	৩৩৭	৩৮২	২৭১	
১৬	জীবিত জন্ম (নবজাতক) সংখ্যা	১০২	১১৬	১১৭	১৫১	১৩৯	১৩৫	১৫৮	১১৫	
১৭	নবজাতকের মৃত্যু সংখ্যা	০	০	০	০	০	০	০	০	
১৮	মাতৃ মৃত্যুর সংখ্যা	০	০	০	০	০	০	০	০	
১৯	বহিঃ বিভাগে সেবা গ্রহনকারী রোগীর সংখ্যা	কিশোর-কিশোরী সেবা	২০৪	২২৩	২০৯	৩৩৪	৩৩৭	৩২৫	৩২৩	১৮৯
		সাধারণ রোগীর সেবা	৯২	১৩৫	৯৯	১৩২	১৪৩	১৩৬	১৬১	৯১
		গাইনী এন্ড অবস্	২৮৫৯	৩৭৬৯	৩২২৭	৪২৯৪	৪৩১৪	৩৭৯৭	৩৯৯৪	২৮৪৫
		ইনফার্টিলিটি	১৬	৩২	২৪	৩৫	৩১	২৬	২৭	১৫
		শিশু স্বাস্থ্য সেবা	১৫৮৩	১৮০৯	১৫৮৩	২৩৪৪	২৪৬০	২৫১৭	২৫২০	১৬৬৮
		পরিবার পরিকল্পনা সেবা	২০৪	২২৯	১৭৬	১৮০	২০৭	১৯৩	২১০	১৩৮
		মোট	৪৯৫৮	৬১৯৭	৫৩১৮	৭৩১৯	৭৪৯২	৬৯৯৪	৭২৩৫	৪৯৪৬
২০	আন্তঃ বিভাগে ভর্তি রোগীর সংখ্যা	গাইনী এন্ড অবস্	১৪৩	১৫৫	১৫০	২০২	২০০	১৯২	২১৫	১৪৭
		শিশু	১৫	২৮	২১	৩৩	২৬	৪৬	২৮	৩৫
		SCANU	২৫	৩৫	১৯	১৮	২৬	২৮	২৯	১৭
		মোট	১৮৩	২১৮	১৯০	২৫৩	২৫২	২৬৬	২৭২	১৯৯

এ. কে. এম. নুরুন্নাহী কবির
অতিরিক্ত সচিব
স্বাস্থ্য শিক্ষা ও পরিবার কল্যাণ বিভাগ
স্বাস্থ্য ও পরিবার কল্যাণ মন্ত্রণালয়
গণপ্রজাতন্ত্রী বাংলাদেশ

ডা. বত্সম কুমার আগরওয়াল
পরিচালক
মাতৃ ও শিশু স্বাস্থ্য প্রশিক্ষণ প্রতিষ্ঠান
লালকুঠি, মিরপুর, ঢাকা।